24. december
na rannú omšu

text: Lekcionár II, 1990, SSV
nápev: Katarína vl.
spracoval: JH

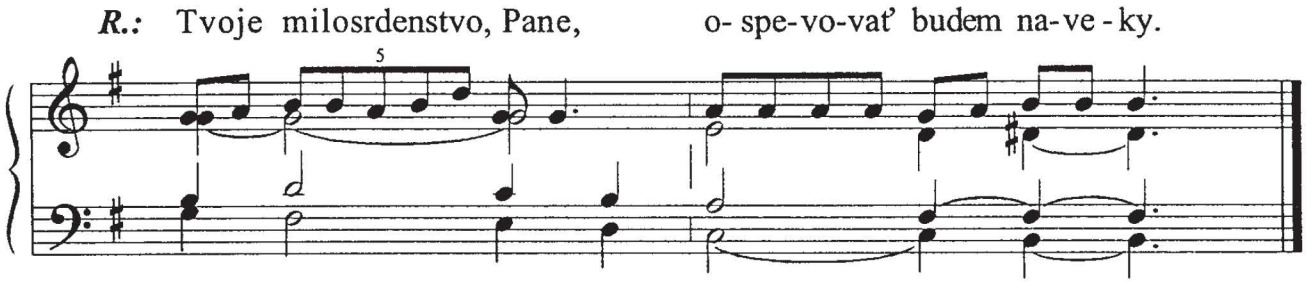

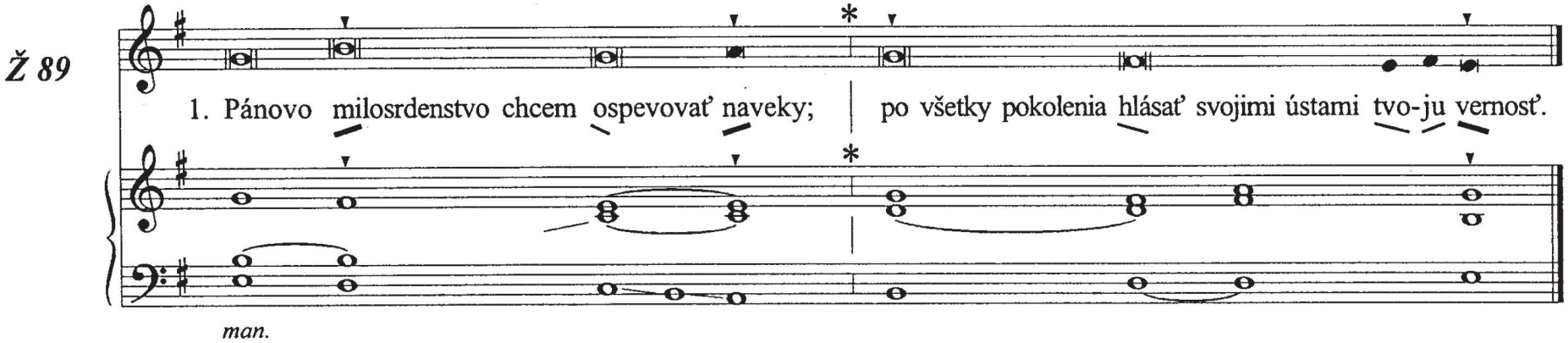

1. Pánovo milosrdenstvo chcem ospevovať naveky; * po všetky pokolenia hlásať svojimi ústami tvoju vernosť.

2. Veď ty si povedal: |

„Moje milosrdenstvo je ustanovené naveky." * Tvoja vernosť je upevnená v nebesiach. —***R.***

3. „Zmluvu som uzavrel so svojím vyvoleným, ____ * svojmu služobníkovi Dávidovi som prisahal:

4. Naveky zaistím tvoj rod _____ * a postavím tvoj trón, | čo pretrvá všetky pokolenia." —***R.***

5. On bude volať ku mne: | Ty si môj Otec, _____ * môj Boh a útočište mojej spásy.

6. Naveky mu svoju milosť zachovám _____ * a pevná bude moja zmluva s ním. —***R.***

Aleluja

Emanuel, náš kráľ a zákonodarca:
príď a zachráň nás,
Pane, Bože náš.